Centre Lab

NOTRE POLITIQUE RSE

: **Site** : ZA de la Granderaie – 23000 GUERET
: 05 19 08 01 89
: www.centre-lab.com

ÉDITORIAL

Ducret Gilles

Directeur Pharmaceutique

FOURNIER Matthieu

Directeur Industriel

Le secteur pharmaceutique joue un rôle essentiel dans la santé publique mondiale en développant et fournissant des médicaments qui sauvent des vies et améliorent la qualité de vie des patients.

Aujourd'hui, il est impératif d'intégrer la Responsabilité Sociétale des Entreprises (RSE) dans nos stratégies. Chez **Centre Lab**, nous avons fait le choix d'être un **ACTEUR** engagé, en plaçant RSE au cœur de notre stratégie et tout en répondant aux besoins des patients. Elle nous engage à agir de manière éthique et durable, en minimisant notre impact environnemental et en soutenant les communautés locales.

En tant qu'entreprise pharmaceutique, nous avons le devoir de garantir que nos pratiques respectent l'environnement, tout en assurant l'accès équitable aux soins de santé.
Notre politique RSE s'articule autour de l'acronyme **ACTEUR**, symbolisant notre engagement à agir de manière responsable et durable.

Etre ACTEUR c'est mener des actions en termes de:
Action-**C**onservation-**T**ransition **E**ducation **U**tilisation **R**éduction

En en qualité d'**ACTEUR**, nous aspirons à s'agrandir, en agissant avec intégrité et en garantissant la sécurité et le respect de tous.
Cette politique RSE est le reflet de notre engagement à créer un avenir durable et prospère pour les générations à venir.

Être ACTEUR pour un avenir durable dans le secteur pharmaceutique.

Agissons ensemble dès aujourd'hui pour construire un avenir meilleur.

NOTRE VISION

Dans un monde en constante évolution, Centre Lab s'engage a être proactif et responsable en tant qu'**ACTEUR** dans le domaine pharmaceutique.
Notre politique de Responsabilité Sociétale des Entreprises s'articule autour de ce mot, symbolisant notre détermination à agir de manière ambitieuse, innovante et intègre.

Notre vision : "Être un ACTEUR engagé, innovant et responsable, pour nos patients, nos collaborateurs et notre environnement."

Action

Agir en tant qu'employeur responsable :
Chez Centre Lab, nous croyons que notre succès repose sur le bien-être et l'engagement de nos employés. Agir en tant qu'employeur responsable est au cœur de notre politique RSE.

Conservation

Conservation de la biodiversité :
La biodiversité est essentielle à la santé de notre planète et à notre propre bien-être. Chez Centre Lab nous reconnaissons l'importance de protéger et de préserver les écosystèmes naturels.

Transition

La transition écologique et énergétique :
C'est un défi majeur de notre époque, et chez Centre Lab , nous nous engageons à être actif dans cette transition.
Transition vers une utilisation des énergies renouvelables.

Education

Éduquer, c'est transmettre les clés d'un avenir durable :
L'éducation est un pilier essentiel de notre politique RSE Elle consiste à sensibiliser et former nos employés aux meilleures pratiques en matière de durabilité.

Utilisation

Utilisation durable des ressources :
Conscients de l'importance de préserver notre environnement, nous mettons en œuvre des pratiques visant à optimiser l'utilisation des matières premières.

Réduction

Réduire aujourd'hui pour préserver demain.
Nous nous engageons à minimiser notre empreinte écologique en adoptant des pratiques durables et en intégrant des solutions innovantes dans nos opérations.

NOS VALEURS

Chez Centre Lab, nos valeurs sont le fondement de tout ce que nous faisons.
Elles guident nos actions, inspirent nos décisions et définissent qui nous sommes en tant qu'entreprise responsable.

Centre Lab

FACILITATEUR

Nous mobilisons notre savoir-faire et notre expertise pour accompagner nos patients, simplifier leur quotidien et répondre à leurs besoins avec précision et efficacité.

EXIGEANT

Pour nous, l'exigence rime avec réussite. Nous nous engageons à mobiliser les ressources, compétences et outils adaptés pour garantir la réalisation de chaque projet, quels que soient son ampleur et sa complexité.

REACTIF

Nous accordons une priorité absolue à la rapidité et à la qualité de nos interventions. En anticipant les besoins et en optimisant nos processus, nous garantissons des délais de service optimaux pour répondre aux attentes des patients avec agilité.

DURABLE

Nous nous engageons à intégrer le développement durable dans chacun de nos actes quotidiens car chaque action compte, en adoptant des pratiques responsables qui respectent l'environnement et les générations futures.

ETHIQUE

Les collaborateurs de Centre Lab s'impliquent au quotidien avec éthique et rigueur, dans le strict respect de la réglementation. Leur engagement se traduit par une transparence totale dans leurs actions et une vigilance constante pour garantir la conformité aux normes en vigueur. L'intégrité et la déontologie guident chacune de nos décisions, afin de placer le bien-être des patients au cœur de notre mission.

NOTRE METIER ET NOTRE MISSION

Depuis sa création, l'entreprise s'appuie sur trois engagements majeurs pour concrétiser son métier et sa mission : mettre la qualité au service de l'opérationnel, en faisant de celle-ci un levier d'amélioration continue et de performance pour ses services ; assurer et maintenir la conformité de son système de management intégré, en respectant strictement les Bonnes Pratiques de Fabrication (BPF) et les normes en vigueur ; et enfin, satisfaire en permanence ses clients et collaborateurs, en plaçant leur confiance et leur bien-être au cœur de ses priorités.

INNOVER

DISTRIBUER

CONDITIONNER

FABRIQUER

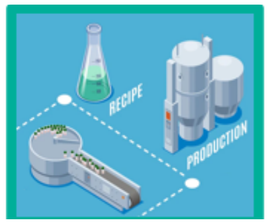

NOTRE MISSION:

Centre Lab a pour mission de contribuer à la santé pour tous et au mieux-être des patients en proposant des solutions innovantes visant à combler un vide thérapeutique.

NOTRE PARCOURS RSE

Notre parcours RSE : un engagement ancré depuis la création de l'entreprise

Depuis sa création en 2018, Centre Lab a toujours placé l'humain et la responsabilité au cœur de son action. Dès ses débuts, notre entreprise a cultivé des valeurs fortes : **Facilitateur, Exigeant, Réactif, Durable, Ethique.**
Au fil des années, cet engagement s'est structuré et renforcé. Chaque étape de notre parcours reflète notre volonté de progresser et d'agir de manière toujours plus responsable, afin de répondre au mieux aux besoins de nos patients.
Aujourd'hui, nous sommes fiers de ce chemin parcouru, mais surtout déterminés à poursuivre cette dynamique, pour concilier performance et impact positif, au service de nos patients, de nos équipes et de la société.

2018 — CRÉATION DE L'ENTREPRISE

Depuis sa création, Centre Lab a toujours placé le bien-être et la santé de ses patients au cœur de ses priorités. Animé par une volonté constante d'excellence et d'humanité, notre établissement s'est construit autour de valeurs fondamentales : facilitateur, exigent, bienveillant, socialement responsable.

...

2023 — PROJET USINE DU FUTUR

Désireux de poursuivre sur cette voie engagée, Centre Lab s'investit activement dans des projets de transition écologique, à l'image de sa participation au projet **"Usine du Futur"** en 2023, en partenariat avec la Région **Nouvelle-Aquitaine.**

Cette initiative illustre notre volonté de concilier innovation, performance et respect de l'environnement, en intégrant des pratiques durables et responsables au cœur de notre activité.

2024 — 1ER DIAGNOSTIC RSE

Animé par une soif d'évolution constante et une volonté affirmée d'assumer pleinement son rôle d'acteur responsable, Centre Lab franchit une nouvelle étape en réalisant son tout premier diagnostic RSE.

Cette démarche marque notre engagement à intégrer les enjeux sociaux, environnementaux et éthiques au cœur de notre stratégie, afin de contribuer activement à un avenir plus durable et solidaire.

2025 — ANNEE DYNAMIQUE

L'année 2025 a été synonyme de dynamisme et d'innovation pour Centre Lab. Portés par une vision ambitieuse et un engagement sans faille, nous avons mené à bien de nombreux projets structurants au sein de l'entreprise.

- Recrutement Chargée de projets RSE
- Formation RSE de touts les collaborateurs
- Calcul du premier bilan carbone
- Réalisation de la la matrice de la matérialité
- Elaboration de la Politique RSE
- Rédaction Politique environnementale
- Rédaction Charte des Achats Responsables
- Diagnostic hydrique (AQUASSAY)

2026 — 1ERE EVALUATION ECOVADIS

Toujours animé par sa soif d'affirmer son rôle d'acteur responsable et déterminé à poursuivre sur cette dynamique vertueuse, Centre Lab franchit une nouvelle étape en 2026 en soumettant ses pratiques RSE à l'évaluation EcoVadis.

Cette démarche, reconnue internationalement, nous permettra d'évaluer nos performances en matière de durabilité, d'éthique, d'environnement et d'impact social, tout en identifiant des leviers d'amélioration concrets.

...

NOS ENJEUX RSE

01

Etre ambitieux et innovant pour les patients

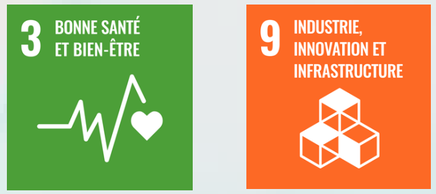

02

Etre garant d'un environnement de travail sécurisé et sain en agissant avec intégrité

03

Etre responsable de l'impact de nos actions

04

Être un acteur engagé en faveur des achats responsables et du développement local.

La volonté de CENTRE LAB à intensifier son engagement en matière de responsabilité sociétale et environnementale se concrétise par la mise en œuvre d'une politique RSE structurée autour de quatre enjeux fondamentaux.

Ces enjeux servent de cadre pour guider les actions et les initiatives de l'entreprise, visant à créer un impact positif durable.

Centre Lab adhère pleinement aux principes formulés par :

- la Déclaration Universelle des Droits de l'Homme
- la Convention Européenne des Droits de l'Homme
- les principes de l'Organisation Internationale du Travail – OIT

NOS ENGAGEMENTS

ENGAGEMENT N°1 :
Amélioration continue:
Améliorer continuellement nos process pour garantir des produits des produits sûrs et efficaces

ENGAGEMENT N°2:
Anticipation des défis sanitaires:
Anticiper les défis sanitaires de demain avec une production responsable et innovante

ENGAGEMENT N°3 :
L'humain au cœur de notre engagement:
Placer l'humain au cœur de notre engagement, que ce soit nos patients, nos partenaires ou nos collaborateurs .

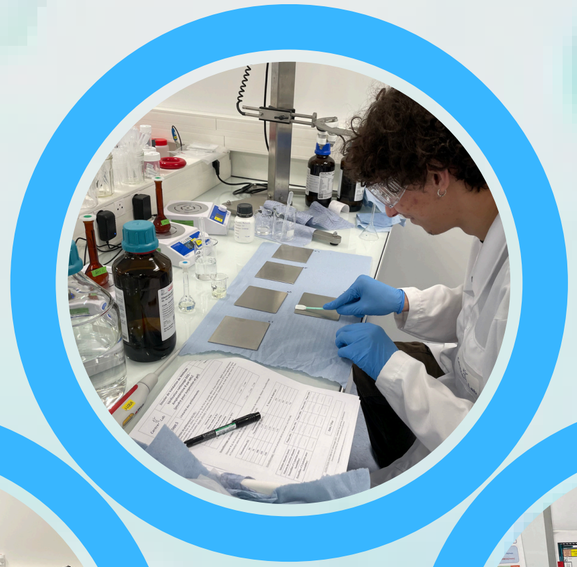

ÊTRE AMBITIEUX ET INNOVANT POUR LES PATIENTS

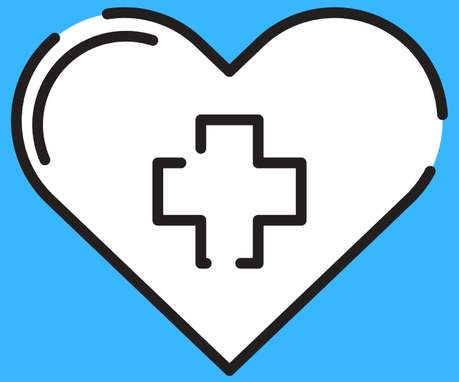

"Nous voulons être un acteur ambitieux et innovant pour nos patients, en mettant tout en œuvre pour améliorer leur qualité de vie et leur bien-être.
Nous nous engageons à développer des solutions thérapeutiques de pointe et à rendre les soins accessibles à tous, tout en luttant contre les inégalités en matière de santé."

NOS ENGAGEMENTS

ENGAGEMENT N°1:
Promouvoir l'égalité des chances, la diversité et bannir toutes les formes de discrimination et/ou de harcèlement.
Nous tolérons aucune forme de discrimination ou de harcèlement, et agissons avec fermeté pour préserver la dignité et l'inclusion de tous.

ENGAGEMENT N°2:
Offrir à nos collaborateurs un cadre de travail bienveillant, respectueux et inclusif, où chacun peut s'épanouir tant sur le plan professionnel que personnel.
En cultivant un environnement fondé sur l'écoute, la confiance et le soutien mutuel, nous créons les conditions pour que chacun puisse donner le meilleur de lui-même et grandir en harmonie avec ses aspirations.

ENGAGEMENT N°3:
Promouvoir et garantir la santé, la sécurité et le bien-être au travail de nos collaborateurs.
Notre objectif est de créer un environnement professionnel où chacun peut s'épanouir en toute sérénité, tout en contribuant pleinement à notre mission collective.

ÊTRE GARANT D'UN ENVIRONNEMENT DE TRAVAIL SÉCURISÉ ET SAIN EN AGISSANT AVEC INTÉGRITÉ

Nous nous engageons à être un acteur exemplaire en matière d'environnement de travail, en plaçant la sécurité, l'épanouissement et le bien-être de nos équipes au cœur de nos priorités.
Nous mettons tout en œuvre pour créer un cadre professionnel stimulant, inclusif et protecteur, où chacun peut s'épanouir, innover et contribuer pleinement à notre mission commune"

NOS ENGAGEMENTS

ENGAGEMENT N°1
Réduire l'impact environnemental de nos activités, notamment sur la biodiversité, et maîtriser la gestion de nos déchets.
La réduction l'impact environnemental de nos activités notamment sur la biodiversité et maîtriser la gestion de nos déchets.

ENGAGEMENT N°2.
Optimisation de l'efficacité énergétique et développement des énergies renouvelables:
Continuer de fonctionner en 100% LED, et utiliser la technologie à détecteur de mouvement pour l'éclairage interne et externe.
Plus de 250 KWh de panneau photovoltaïque vont être installés pour de l'autoconsommation.

ENGAGEMENT N°3:
Réduction des émissions des Gaz à effets de serre en privilégiant les transports plus propres et peu émetteurs de CO2 .
Utilisation des véhicules hybrides peu polluantes pour les véhicules de fonction et des borne de recharge vont être installer sur le parking de l'entreprise.
(Véhicules, trottinettes et vélos).

ENGAGEMENT N°4:
Optimisation de l'utilisation des ressources naturelles telles que l'eau et les matières premières.
La maîtrise de notre consommation en eau est indispensable pour l'activité de Centre Lab. Des sous compteurs vont être installer pour le bon suivi des consommations.

ENGAGEMENT N°5:
Réduction des impacts numériques.
Utilisation d'un cloud souverain, décentralisé et écologique. Le système repose sur mini-datacenters répartis sur le territoire.

ÊTRE RESPONSABLE DE L'IMPACT DE NOS ACTIONS

Nous sommes conscients de l'impact sur la planète de nos activités, notamment sur les émissions de GES liées au transport et la production de nos produit.
Nous nous engageons aujourd'hui, à questionner nos services et nos modèles d'affaires, dans un objectif de sobriété.
Dans le cadre de notre démarche d'amélioration continue, nous nous engageons à minimiser notre empreinte environnementale.

NOS ENGAGEMENTS

ENGAGEMENT N°1 :
Amélioration continue:
Construire avec nos partenaires des relations mutuellement bénéfiques basées sur la **confiance**, respectueuses de nos valeurs et sources de **solutions durables**.

ENGAGEMENT N°2:
Respect de l'éthique des affaires et promotion des pratiques d'achats responsables:
Placer l'**éthique** au centre de nos affaires, en refusant toute forme de fraude, de corruption directe ou indirecte, ainsi que tout trafic d'influence

ENGAGEMENT N°3 :
Ancrage territorial:
S'engager auprès des organismes participant à la protection de l'environnement et soutenir des initiatives environnementaux locaux.

ENGAGEMENT N°4:
Achats locaux:
Prioriser les achats en France, puis en Europe, avant d'envisager des approvisionnements à l'international.

ÊTRE UN ACTEUR ENGAGÉ EN FAVEUR DES ACHATS RESPONSABLES ET DU DÉVELOPPEMENT LOCAL.

"Nous aspirons à être un acteur engagé et exemplaire en matière d'éthique et d'achats responsables sur notre territoire. Nous mettons tout en œuvre pour promouvoir des pratiques commerciales équitables et durables, veillant à ce que nos actions contribuent au bien-être de notre communauté et améliorent la qualité de vie de tous les acteurs de notre territoire."

Centre Lab

ZA de la Granderaie - 23000 GUERET

POLITIQUE RESPONSABILITE SOCIETALE DES ENTREPRISES

Version Janvier 2026